Art. 7 de la Ley Orgánica de Transparencia y Acceso a la Información Pública - LOTAIP
Literal a1) Estructura orgánica funcional

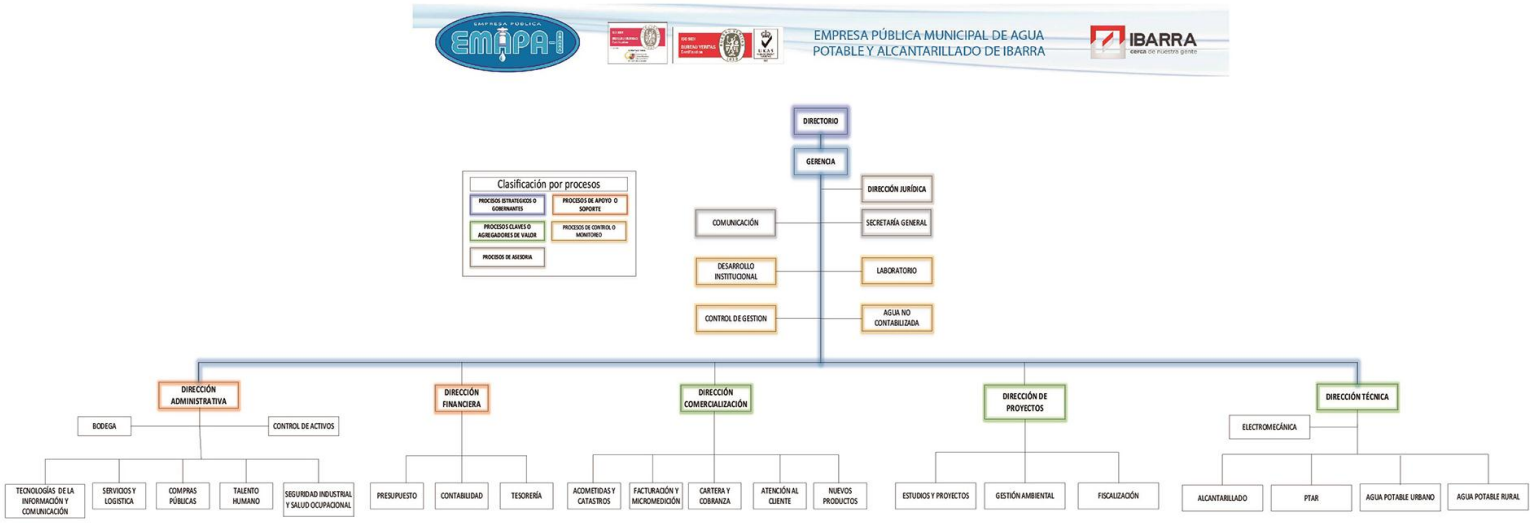

LINK PARA DESCARGAR EL ESTATUTO ORGÁNICO / ESTATUTO POR PROCESOS	http://emapaibarra.gob.ec/images/LOTAIP/2016/Diciembre/scan.pdf
FECHA ACTUALIZACIÓN DE LA INFORMACIÓN:	(30/06/2018)
PERIODICIDAD DE ACTUALIZACIÓN DE LA INFORMACIÓN:	MENSUAL
UNIDAD POSEEDORA DE LA INFORMACION - LITERAL a1):	DIRECCIÓN ADMINISTRATIVA
RESPONSABLE DE LA UNIDAD POSEEDORA DE LA INFORMACIÓN DEL LITERAL a1):	Lic. Javier Villamil
CORREO ELECTRÓNICO DEL O LA RESPONSABLE DE LA UNIDAD POSEEDORA DE LA INFORMACIÓN:	jvillamil@emapai.gob.ec
NÚMERO TELEFÓNICO DEL O LA RESPONSABLE DE LA UNIDAD POSEEDORA DE LA INFORMACIÓN:	(06) 2951-670 EXTENSIÓN 38